



## REGLAMENTO DE CAMPO PARA 6º TORNEO DE GOLF 2024

1. Las áreas de juego están definidas de la siguiente manera:
  - a) Estacas Blancas: Out of Bounds.
  - b) Estacas Rojas: Área de Penalización.
  - c) Estacas Amarillas: Área de Rough o Hazard.
2. En los Fairways la pelota se puede acomodar con el bastón, solo dentro de la longitud de un bastón. Si la pelota descansa fuera del green, no se puede acomodar sobre el green.
3. Si una pelota descansa en el área de Hazard o rough se juega como este o se castiga si esta injugable de acuerdo con las reglas de la USGA y FMG.
4. Para agilizar el ritmo de juego, se establecen áreas de dropeo para los jugadores que cruzan el área de penalización siempre y cuando la pelota sea encontrada. Cuando la pelota descansa en un área de penalización, se aplicará un golpe de castigo y se tendrá una zona de dropeo correspondiente para jugar el siguiente golpe. Dentro de la zona de dropeo la pelota podrá ser acomodada con el bastón.
5. Si una pelota descansa en una zona Out of Bounds de un hoyo contiguo, es Out of Bounds.
6. Las tees de salida con marcas azules, únicamente son para jugar los hoyos de 1 al 9.
7. Las Tees de salida con marcas blancas únicamente son para jugar los hoyos del 10 al 18.
8. Las Tees de salida con marcas rojas son para los jugadores menores de 15 años y mayores de 70 Años que tengan registrado su Hcp de doradas o rojas.
9. Es obligación del jugador arreglar la trampa de arena después de jugar en la misma y los divots en los greens.
10. Durante el presente torneo, los hoyos en los greens serán marcados con círculos para agilizar el ritmo de juego y si una pelota descansa dentro del círculo, esta se levantará con un golpe adicional al score.
11. Para lo no previsto en el presente reglamento, se aplicarán las reglas previstas por la USGA y FMG.

## HOYO 1 y 10 ( Par 4 )

**SALIDAS:**

**AZULES 342 yds**

**BLANCAS 322 yds**

**ROJAS 292 yds**

- a) Zona de OB a la derecha(Estacas Blancas)
- b) Si una pelota descansa a la izquierda del camino de carros se considera en área de penalización.
- c) Si la pelota descansa en el área de penalización a la derecha o a la izquierda antes de la segunda zona de drop, se utiliza Zona de drop 1.
- d) Si la pelota descansa antes de la Tee del hoyo 9 y 18 y sobre el fairway del hoyo 9 y 18, se utiliza Zona de drop 2 en la yarda 150.
- e) Si la pelota descansa en área de penalización que bordea el triángulo de caminos de carritos que delimita fairway del hoyo 9 y 2, se utiliza zona de drop 3 de la Yarda 100.
- f) La cuarta zona de drop al lado Izquierdo del green, es para cuando la pelota descansa en área de penalización entre el retorno de camino de carritos del hoyo 1 y hazard del arroyo o si entra al hazard del arroyo atrás el green.

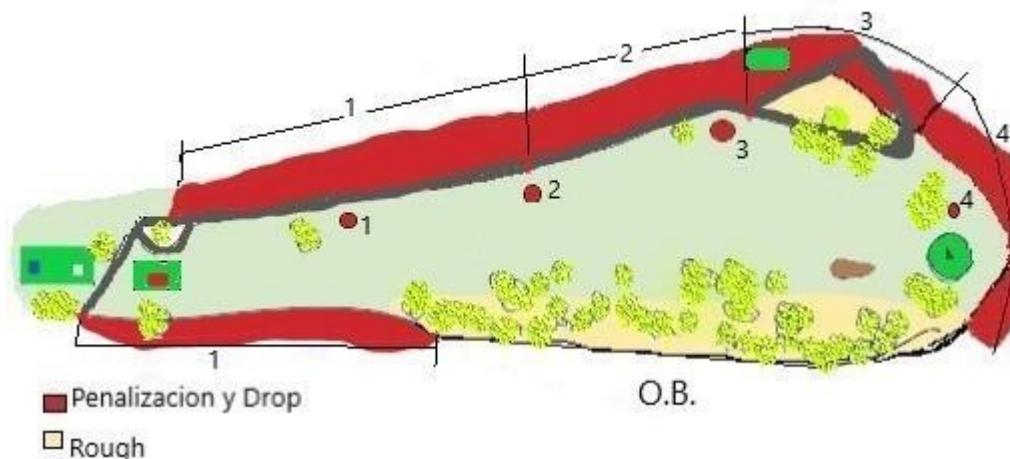

## HOYO 2 y 11 ( Par 3 )

**SALIDAS:**

**AZULES 342 yds**

**BLANCAS 322 yds**

**ROJAS 292 yds**

- Zona de OB a la derecha (Estacas Blancas)
- Si una pelota descansa en área de penalización a la izquierda se utiliza zona de drop 1 frente al green.
- Si una pelota descansa en área de penalización a la derecha del camino de carritos y atrás del green, se utiliza zona de drop 2 atrás del green.
- Si la pelota descansa en hazard del arroyo, deberá jugarse otra pelota desde el Tee.

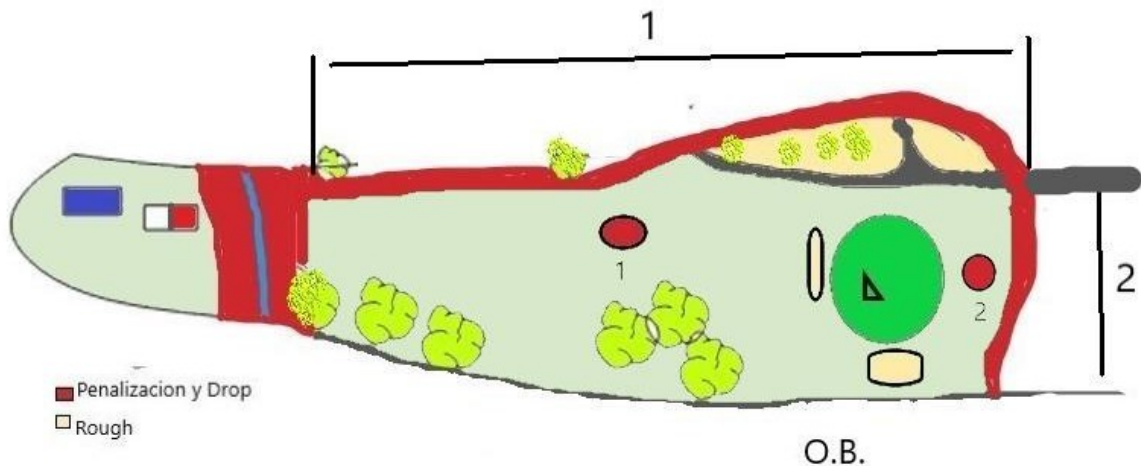

## HOYO 3 ( Par 3 )

SALIDAS:

AZULES 167 yds

ROJAS 150 yds

## HOYO 12 ( Par 4 )

BLANCAS 274 yds

ROJAS 252 Yds

- Zona de OB a la Izquierda, a la derecha y atrás del green (Cerca Perimetral)
- Zona única de drop en la yarda 130 para cuando la pelota descansa en el hazard del arroyo.

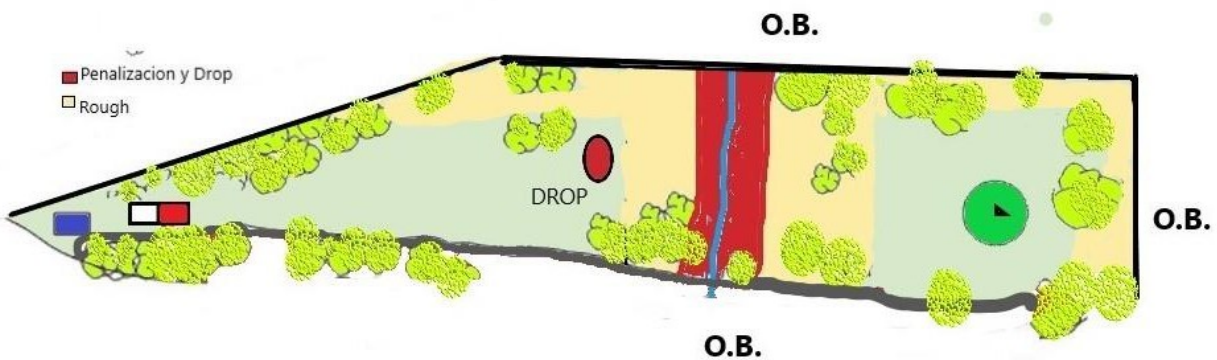

## HOYO 4 y 13 ( Par 5 )

**SALIDAS:**

**AZULES 535 yds**

**BLANCAS 530 yds**

**ROJAS 482 yds**

- Zona de OB a la Izquierda y atrás del green (Cerca Perimetral).
- Área de penalización a la derecha con 5 zonas de drop en la yarda 320, 260, 190, 120 y 50. El jugador no puede usar el área de dropeo que esté más adelante de la posición de la pelota.
- Cuando la pelota descansa en área de penalización antes de la zona de drop de la yarda 320, deberá jugarse desde esta zona de drop.
- Los árboles pequeños que se encuentran en el Fairway junto al camino de carritos se consideran "Baby trees". Se deberá tomar alivio en caso de interferir con el swing, stance o línea de tiro al green.

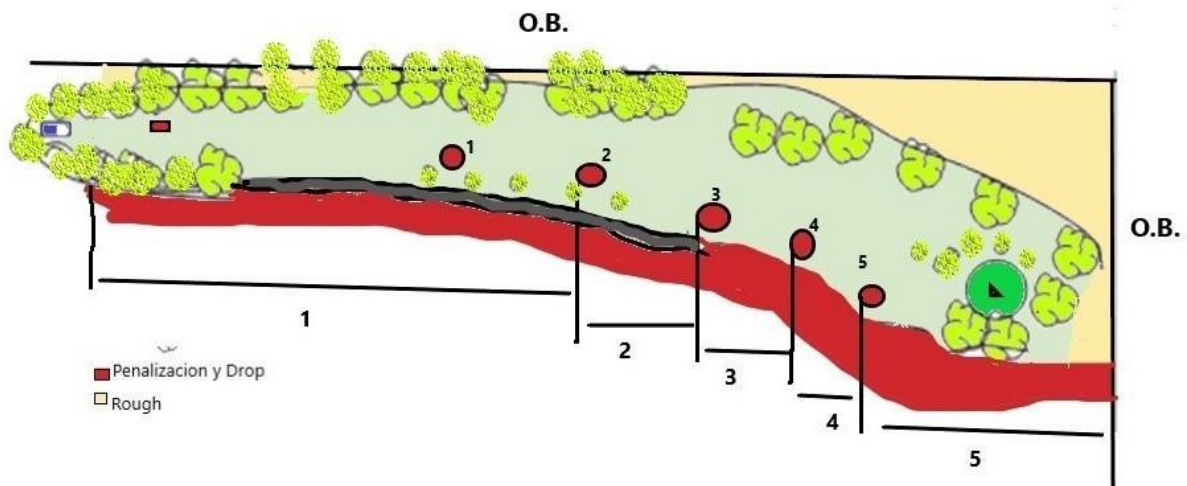

## HOYO 5 y 14 ( Par 3 )

**SALIDAS:**

**AZULES 169 yds**

**BLANCAS 169 yds**

**ROJAS 107 yds**

- a) Única zona de drop frente al green.
- b) Si la pelota descansa en cualquier área de penalización de este hoyo se utilizará la zona única de drop, siempre y cuando haya cruzado el hazard del arroyo.
- c) Si la pelota descansa dentro del hazard del arroyo se jugará otra pelota desde el Tee.
- d) Si la pelota descansa en un área donde la malla protectora (Salida hoyo 6) interfiera con el swing, stance o línea de tiro al green, se dropea en la zona de alivio y sin castigo a la derecha de la malla.





## HOYO 6 y 15 ( Par 3 )

**SALIDAS:**

**AZULES 135 yds**

**BLANCAS 115 yds**

**ROJAS 108 yds**

- Zona de OB atrás y a la derecha del green (Cerca Perimetral).
- Si la pelota descansa en hazard del arroyo, deberá jugarse otra pelota desde el Tee.
- Si la pelota descansa en el área de penalización a la izquierda y atrás del green, se utilizará la zona de drop (1) de esa área.
- Si la pelota descansa en el área de penalización de la derecha del green, se utilizará la zona de drop (2) que se encuentra a un costado del green.

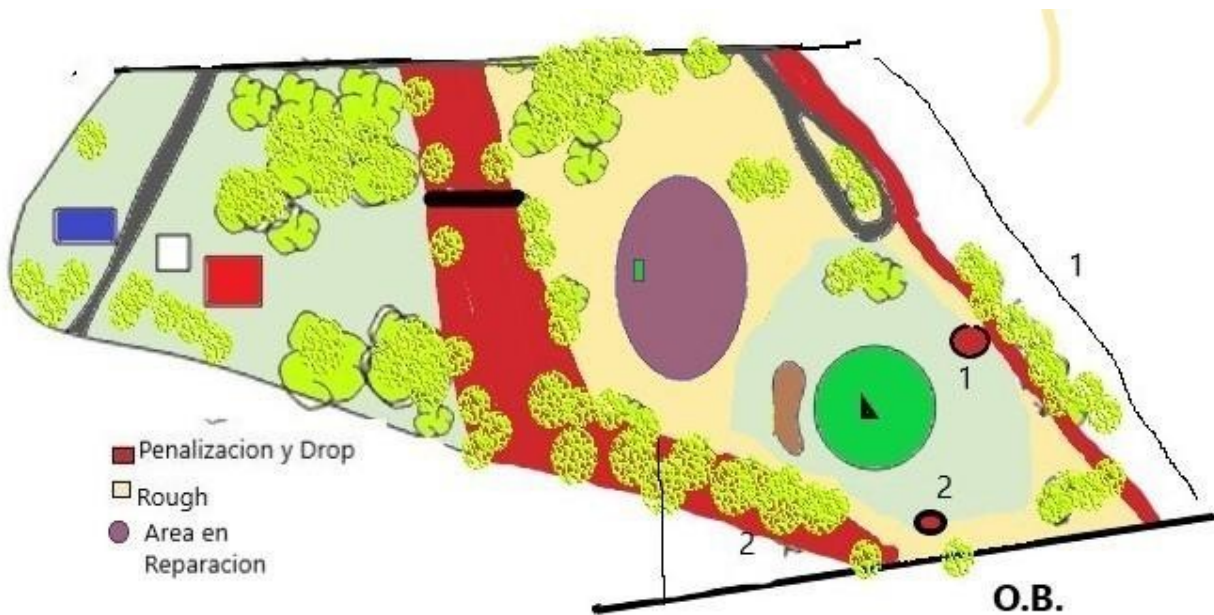

## HOYO 7 y 16 ( Par 4 )

**SALIDAS:**

**AZULES 338 yds**

**BLANCAS 332 yds**

**ROJAS 311 yds**

- Zona de OB a la Izquierda (Estacas Blancas).
- Área de penalización a la derecha con 3 zonas de drop en la yarda 200, 120 y 50. El jugador no puede usar el área de drop q este más adelante de la posición de la pelota. Si la posición de la pelota se encuentra antes de la yarda 200, se utilizará zona de drop en la yarda 200.
- Los jugadores que salgan en el área de penalización del costado izquierdo o atrás del green se dropearán en la zona de drop 4 atrás del green.
- Los árboles pequeños que se encuentran en el Fairway junto al camino de carritos se consideran "Baby trees". Se deberá tomar alivio en caso de interferir con el swing, stance o línea de tiro al green.

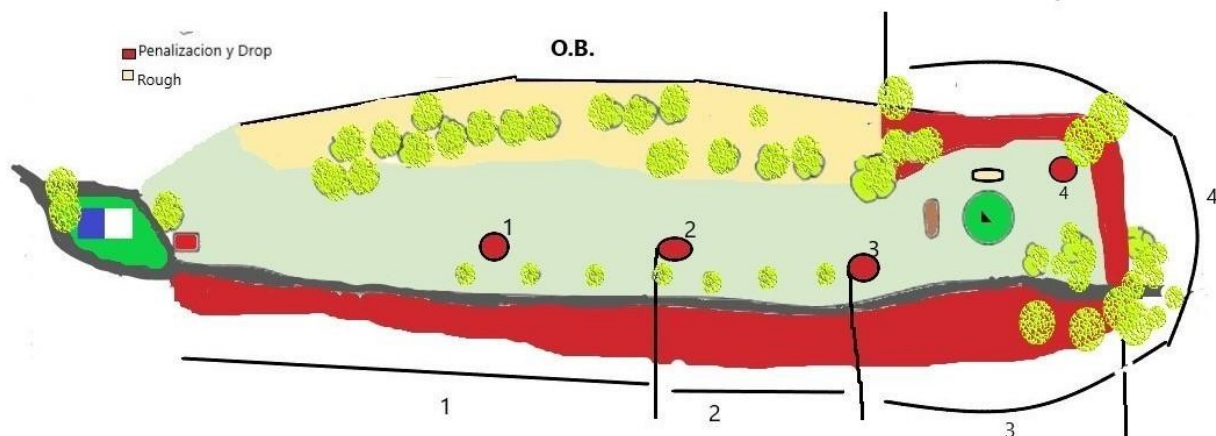



**AZULES 263 yds**

**BLANCAS 263 yds**

**ROJAS 235 yds**

- a) Zona de OB a la Izquierda y derecha (Estacas Blancas)
- b) Zona de OB atrás del green.
- c) Si la pelota descansa en hazard del arroyo, deberá jugarse otra pelota desde el Tee.

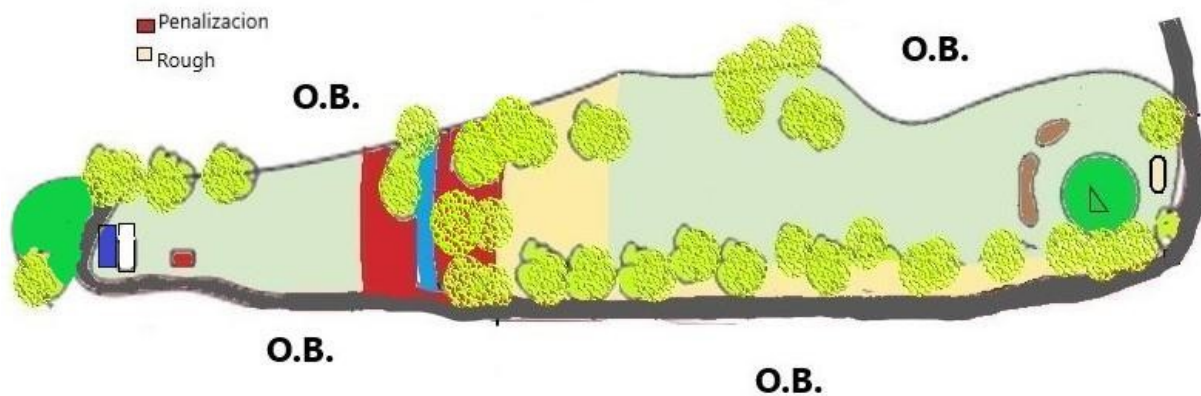

## HOYO 9 y 18 ( Par 3 )

### SALIDAS:

**AZULES 170 yds**

**BLANCAS 170 yds**

**ROJAS 170 yds**

- Zona de OB a la derecha (Camino de carritos).
- Pileta que se encuentra a la derecha del green se puede tomar alivio siempre y cuando obstruya al tiro hacia el hoyo o la posición del jugador.
- Se establece zona de drop 1 en la yarda 60 frente al green y al costado izquierdo del camino de carros del hoyo 1 para los que salen a la izquierda, y zona de drop 2 a la izquierda del green para los que salen atrás del green.

